



Egzamin maturalny w 2017 roku



Podstawa prawna

Ustawa z dnia 7 września 1991 roku o systemie oświaty (tj. DzU 2016 roku, poz. 1943)

Rozporządzenie Ministra Edukacji Narodowej z dnia 21 grudnia 2016 roku w sprawie szczegółowych warunków i sposobu przeprowadzania egzaminu gimnazjalnego i egzaminu maturalnego (DzU z 2016r., poz. 2223)



Zasady przeprowadzania egzaminu

CKE CENTRALNA
KOMISJA
EGZAMINACYJNA

INFORMACJA

O SPOSOBIE ORGANIZACJI I PRZEPROWADZANIA
EGZAMINU MATURALNEGO W „NOWEJ” FORMULE
obowiązująca w roku szkolnym **2016/2017**

dla uczniów **szkół ponadgimnazjalnych i artystycznych**,
którzy **ukończą** szkołę w roku szkolnym **2016/2017**

oraz

dla absolwentów **liceów ogólnokształcących**, którzy **ukończyli** szkołę
w roku szkolnym **2014/2015 i 2015/2016**

dla absolwentów **techników i szkół artystycznych**, którzy **ukończyli**
szkołę w roku szkolnym **2015/2016**

dla absolwentów **ponadpodstawowych szkół średnich**

dla osób, które posiadają świadectwo lub inny dokument – potwierdzający
wykształcenie średnie – wydany **za granicą**, ale nieuprawniający do
podjęcia studiów w Rzeczypospolitej Polskiej

dla osób, które w roku szkolnym **2016/2017** uzyskają świadectwo
ukończenia LO na podstawie egzaminów eksternistycznych

Warszawa 2016

www.oke.gda.pl

www.cke.edu.pl



Dodatkowe informacje

- Komunikat dyrektora CKE z 9 września 2016 roku w sprawie szczegółowych sposobów dostosowania warunków i form przeprowadzania egzaminu maturalnego w roku szkolnym 2016/2017
- Komunikat dyrektora CKE z 19 sierpnia 2016 roku w sprawie harmonogramu przeprowadzania egzaminu gimnazjalnego oraz egzaminu maturalnego w 2017 roku
- Komunikat dyrektora CKE z 9 września 2016 roku w sprawie materiałów i przyborów pomocniczych, z których mogą korzystać zdający na egzaminie gimnazjalnym i egzaminie maturalnym w 2017 roku
- Komunikat dyrektora CKE z 9 września 2016 roku w sprawie listy systemów operacyjnych, programów użytkowych oraz języków programowania w przypadku egzaminu maturalnego z informatyki w 2017 roku
- Komunikat Ministra Edukacji Narodowej z 9 kwietnia 2015 roku w sprawie wykazu olimpiad przedmiotowych uprawniających do zwolnienia w roku szkolnym 2016/2017 (wraz z aktualizacją z 30 września 2016 roku)



Serwis dla uczniów

Przez stronę internetową Okręgowej Komisji Egzaminacyjnej w Gdańsku www.oke.gda.pl można wejść do *Serwisu dla uczniów*.

The screenshot shows the website of the Regional Examination Commission (OKE) in Gdańsk. The main navigation menu includes: Strona główna, Egzaminy, Egzaminatorzy, Instytucja, Serwis OKE, Opracowania wyników, Polecane strony, and Serwis Moodle. The 'Serwis OKE' menu is expanded, showing options for: dla dyrektorów szkół, dla organów prowadzących, dla egzaminatorów, dla przewodniczących, kształcenie kwalifikacyjne w zawodzie, dla uczniów, and zgłoszenie nowej szkoły. The 'Strona' menu is also expanded, showing: Dane teleadresowe, Hermes, and Dane teleadresowe. The 'Dane teleadresowe' section provides contact information for the OKE in Gdańsk: kod pocztowy: 80-874, miejscowość: Gdańsk, adres: ul. Na Stoku 49, kontakt tel.: (58) 320-5590, fax: (58) 320-5591, e-mail: komisja@oke.gd, godziny pracy: 7.30 - 15.30 (od 12.00), REGON: 191687916, NIP: 583-26-08-016. Below this, it states: 'Wszelkie opłaty za egzamin, wydawanie duplikatów u Komisji Egzaminacyjnej w Gdańsku; NBP O/O Gdańsk'. The 'Telefony' section is also visible. The 'Komunikaty' section shows three recent communications: 'zapytania ofertowe', 'egzaminatorzy', and 'praca w OKE'. The 'Serwis dla uczniów' section is highlighted, showing a login form with fields for 'identyfikator' and 'hasło', and a 'Pokaż' button. A blue box with white text points to the 'identyfikator' field, stating 'Numer PESEL'. Another blue box with white text points to the 'hasło' field, stating 'Hasło szkoła otrzymuje z OKE i przekazuje zdającym'. The 'Terminy udostępnienia wyników' section is also visible, listing various examination dates and results availability.



Część ustna egzaminu maturalnego



Część ustna egzaminu maturalnego odbywa się

Część ustna egzaminu maturalnego		
od 4 do 26 maja	język polski (prezentacja – formuła do 2014), języki mniejszości narodowych (prezentacja), języki obce nowożytnie, język lemkowski, język kaszubski	Egzamin jest przeprowadzany w szkołach według harmonogramów ustalonych przez przewodniczących zespołów egzaminacyjnych.
od 8 do 20 maja (oprócz 14 maja)	język polski (wypowiedź – formuła od 2015), języki mniejszości narodowych (wypowiedź)	

Część ustna egzaminu przeprowadzana jest w szkołach według harmonogramów ustalonych przez przewodniczących zespołów egzaminacyjnych.



Skład zespołu przedmiotowego

W skład zespołu przedmiotowego wchodzi:

- nauczyciel przedmiotu, z którego przeprowadzana jest część ustna, wpisany do ewidencji egzaminatorów, jako przewodniczący
- drugi nauczyciel przedmiotu, z którego przeprowadzana jest część ustna, jako członek.

W skład zespołu przedmiotowego nie może wchodzić nauczyciel przedmiotu, który w roku szkolnym, w którym jest przeprowadzany egzamin, prowadził zajęcia edukacyjne ze zdającym.



Organizacja egzaminu ustnego z języka polskiego

**EGZAMIN PRZEPROWADZANY
Z WYKORZYSTANIEM ZADAŃ
W FORMIE WYDRUKÓW**



Część ustna

egzaminu maturalnego z języka polskiego

Godzina rozpoczęcia egzaminu	Maksymalna liczba zdających w danym zespole przedmiotowym danego dnia	Numery zadań do wykorzystania (z puli zadań przeznaczonych na dany dzień) *
między godziną 9:00 a 10:00	20	01 , 02, 03, 04, 05, 06, 07, <u>08</u> , 09, 10, 11, 12, 13, 14, <u>15</u> , 16, 17, 18, 19, 20, 21, <u>22</u> , 23, 24, 25, 26, 27, 28
między godziną 10:00 a 11:00	20	04 , 05, 06, 07, 08, 09, 10, <u>11</u> , 12, 13, 14, 15, 16, 17, <u>18</u> , 19, 20, 21, 22, 23, 24, <u>25</u> , 26, 27, 28, 29, 30, 31
między godziną 11:00 a 12:00	18	07 , 08, 09, 10, 11, 12, 13, <u>14</u> , 15, 16, 17, 18, 19, 20, <u>21</u> , 22, 23, 24, 25, 26, 27, <u>28</u> , 29, 30, 31, 32
między godziną 12:00 a 13:00	15	10 , 11, 12, 13, 14, 15, 16, <u>17</u> , 18, 19, 20, 21, 22, 23, <u>24</u> , 25, 26, 27, 28, 29, 30
między godziną 13:00 a 14:00	14	13 , 14, 15, 16, 17, 18, 19, <u>20</u> , 21, 22, 23, 24, 25, 26, <u>27</u> , 28, 29, 30, 31, 32
między godziną 14:00 a 15:00	11	16 , 17, 18, 19, 20, 21, 22, <u>23</u> , 24, 25, 26, 27, 28, 29, <u>30</u> , 31, 32
między godziną 15:00 a 16:00	10	19 , 20, 21, 22, 23, 24, 25, <u>26</u> , 27, 28, 29, 30, 31, 32
między godziną 16:00 a 17:00	7	22 , 23, 24, 25, 26, 27, 28, <u>29</u> , 30, 31, 32
między godziną 17:00 a 18:00	5	25 , 26, 27, 28, 29, 30, 31
między godziną 18:00 a 19:00	3	28 , 29, 30, 31, 32

Zmienione zasady dotyczące przeprowadzania egzaminu.

Dokładny opis znajduje się na stronach 27-34 *Informacji o sposobie organizacji i przeprowadzania egzaminu maturalnego.*



Część pisemna egzaminu maturalnego



Harmonogram egzaminu maturalnego w 2017 roku

DATA	GODZINA 9:00	GODZINA 14:00
4 maja	język polski PP	język polski PR
5 maja	matematyka PP	wiedza o tańcu PP, PR
8 maja	język angielski PP	język angielski PR, DJ
9 maja	matematyka PR	język łaciński i kultura antyczna PP, PR
10 maja	wiedza o społeczeństwie PP, PR	informatyka PP, PR
11 maja	język niemiecki PP	język niemiecki PR, DJ
12 maja	biologia PP, PR	filozofia PP, PR
15 maja	historia PP, PR	historia sztuki PP, PR
16 maja	chemia PP, PR	geografia PP, PR
17 maja	język rosyjski PP	język rosyjski PR, DJ
18 maja	fizyka i astronomia PP, PR; fizyka PR	historia muzyki PP, PR
19 maja	język francuski PP	język francuski PR, DJ
22 maja	język hiszpański PP	język hiszpański PR, DJ
23 maja	język włoski PP	język włoski PR, DJ
24 maja	języki mniejszości narodowej PP język kaszubski PP, PR	języki mniejszości narodowej PR

Komunikat
dyrektora CKE
z 19.08.2016 r.

24 maja, od godz. 9:00 odbędą się również egzamin z przedmiotów zdawanych w językach obcych



Harmonogram

- 4 maja - 8.30 – j. polski –podstawowy
13.30 – j. polski - rozszerzony
- 5 maja – 8.30 – matematyka –podstawowy
- 8 maja – 8.30 – j. angielski- pp,
13.30 –j. angielski- pr
- 9 maja – 8.30 – matematyka- pr,



Oddawanie prac

- Jeśli zdający ukończył pracę przed czasem, odkłada zamknięty arkusz na brzeg stolika,
- zgłasza ukończenie pracy przewodniczącemu zespołu nadzorującego przez podniesienie ręki i za jego przyzwoleniem

(Po sprawdzeniu przez członka zespołu nadzorującego poprawności zakodowania arkusza i karty odpowiedzi)

wychodzi z sali, nie zakłócając pracy pozostałym zdającym



Oddawanie prac

- Po upływie czasu przeznaczzonego na rozwiązywanie zadań danej części egzaminu zdający pozostawia na stoliku swój zamknięty, poprawnie zakodowany arkusz egzaminacyjny i oczekuje na zgodę przewodniczącego zespołu nadzorującego na opuszczenie sali.



Czas trwania egzaminu na poziomie rozszerzonym (arkusz standardowy)

przedmiot	stara formuła	nowa formuła
biologia	150'	180'
chemia	150'	180'
fizyka i astronomia/fizyka	150'	180'
geografia	150'	180'
informatyka	część I - 90'	część I – 60'
	część II - 150'	część II – 150'



Plan sali

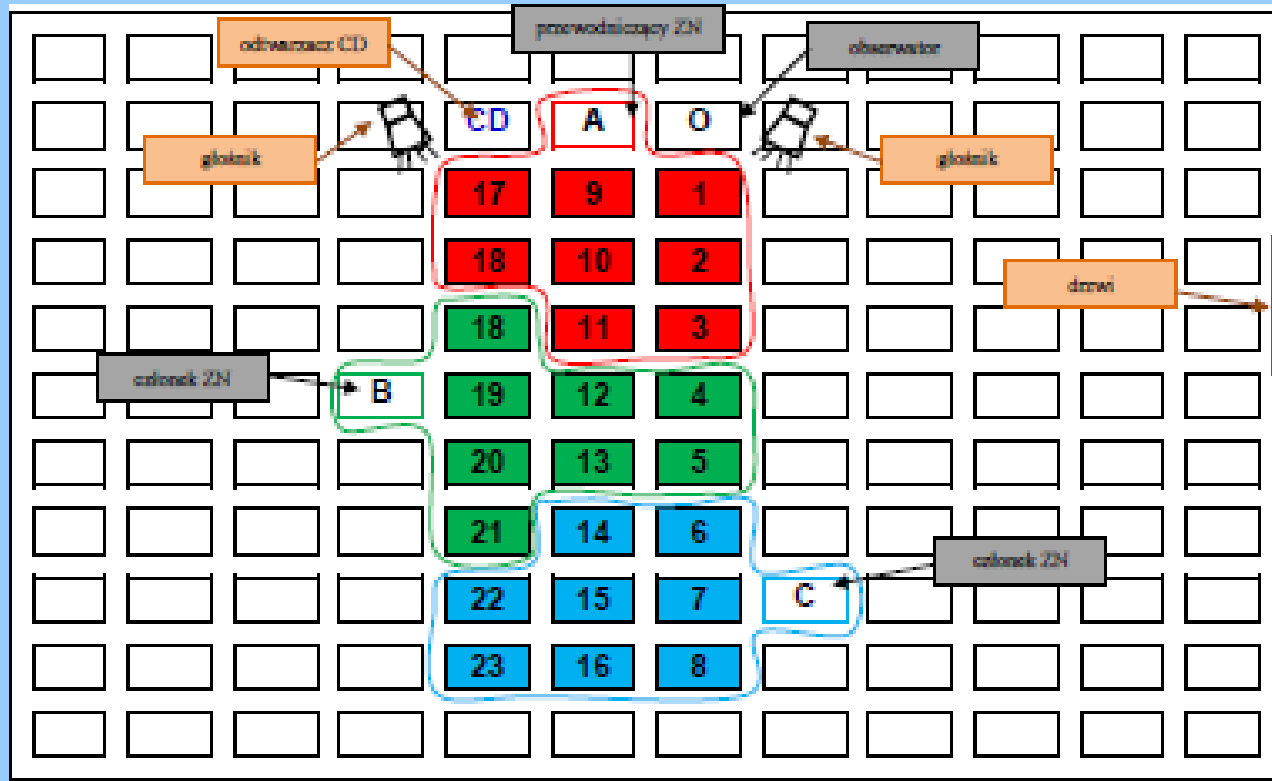



Przybory pomocnicze...

EGZAMIN MATURALNY W NOWEJ FORMULE

1. Każdy zdający **powinien** mieć na egzaminie z każdego przedmiotu **długopis (lub pióro) z czarnym tuszem (atramentem)** przeznaczony do zapisywania rozwiązań (odpowiedzi). Rysunki – jeżeli trzeba je wykonać – zdający wykonują długopisem. Nie wykonuje się rysunków ołówkiem.
2. Pozostałe materiały i przybory pomocnicze według przedmiotów egzaminacyjnych:

Przedmiot	Przybory i materiały pomocnicze	Obowiązkowo / fakultatywnie	Zapewnia*
biologia	linijka	fakultatywnie	zdający lub szkoła
	kalkulator prosty**	obowiązkowo	zdający lub szkoła
	<i>Wybrane wzory i stałe fizykochemiczne na egzamin maturalny z biologii, chemii i fizyki</i>	obowiązkowo	szkoła
chemia	linijka	fakultatywnie	zdający lub szkoła
	kalkulator prosty**	obowiązkowo	zdający lub szkoła
	<i>Wybrane wzory i stałe fizykochemiczne na egzamin maturalny z biologii, chemii i fizyki</i>	obowiązkowo	szkoła
fizyka	linijka	fakultatywnie	zdający lub szkoła
	kalkulator prosty**	obowiązkowo	zdający lub szkoła
	<i>Wybrane wzory i stałe fizykochemiczne na egzamin maturalny z biologii, chemii i fizyki</i>	obowiązkowo	szkoła
geografia	linijka	obowiązkowo	zdający lub szkoła
	kalkulator prosty**	obowiązkowo	zdający lub szkoła
	lupa	fakultatywnie	zdający lub szkoła
historia	lupa	fakultatywnie	zdający lub szkoła
historia sztuki	lupa	fakultatywnie	zdający lub szkoła
historia muzyki	odtwarzacz płyt CD z kompletem zapasowych baterii i słuchawkami	obowiązkowo	zdający lub szkoła
	lupa	fakultatywnie	zdający lub szkoła
informatyka	kalkulator prosty**	obowiązkowo	zdający lub szkoła
język polski	słownik ortograficzny, słownik poprawnej polszczyzny – nie mniej niż 1 na 25 osób	obowiązkowo	szkoła

Komunikat
dyrektora CKE
z 9 września 2016r.
w sprawie materiałów i
przyborów pomocniczych



Wybrane wzory matematyczne...

Wybrane wzory i stałe fizykochemiczne na egzamin maturalny z biologii, chemii i fizyki



„nowy” egzamin

Wybrane wzory matematyczne

$$y = ax + b$$

$$b = f(x_1) - f(x_0)$$

$$f(x) = P_1(x) \cdot P_2(x) \cdot \dots \cdot P_n(x)$$

$$\sin(\alpha \pm \beta) = \sin\alpha \cos\beta \pm \cos\alpha \sin\beta$$

$$\sin(2\alpha) = 2 \sin\alpha \cos\alpha$$

$$\cos(\alpha \pm \beta) = \cos\alpha \cos\beta \mp \sin\alpha \sin\beta$$

$$\cos(2\alpha) = \cos^2\alpha - \sin^2\alpha = 2\cos^2\alpha - 1 = 1 - 2\sin^2\alpha$$

$$\sin(\alpha + \beta) = \frac{\sin\alpha \cos\beta + \cos\alpha \sin\beta}{\cos(\alpha - \beta)}$$

$$1 + \tan\alpha \tan\beta = \frac{\cos(\alpha - \beta)}{\cos(\alpha + \beta)}$$

$$\frac{\sin(\alpha + \beta)}{\sin(\alpha - \beta)} = \frac{\cos(\alpha - \beta)}{\cos(\alpha + \beta)}$$

$$\tan(\alpha + \beta) = \frac{\tan\alpha + \tan\beta}{1 - \tan\alpha \tan\beta}$$

$$\tan(\alpha - \beta) = \frac{\tan\alpha - \tan\beta}{1 + \tan\alpha \tan\beta}$$

$$\frac{\sin(\alpha + \beta)}{\cos(\alpha + \beta)} = \frac{\sin(\alpha - \beta)}{\cos(\alpha - \beta)}$$

$$\frac{\sin(2\alpha)}{\cos(2\alpha)} = \frac{2 \sin\alpha \cos\alpha}{\cos^2\alpha - \sin^2\alpha} = \frac{2 \tan\alpha}{1 - \tan^2\alpha}$$

$$\frac{\sin(\alpha + \beta)}{\cos(\alpha + \beta)} = \frac{\sin(\alpha - \beta)}{\cos(\alpha - \beta)}$$

$$\frac{\sin(\alpha + \beta)}{\cos(\alpha + \beta)} = \frac{\sin(\alpha - \beta)}{\cos(\alpha - \beta)}$$

$$P(B_i) > 0 \text{ dla } 1 \leq i \leq n$$

$$\log_a a = 1$$

$$\log_a a^x = x$$

$$\log_a x = \frac{\log_b x}{\log_b a}$$

$$y = f(x_0) + (x - x_0) \cdot f'(x_0)$$

$$\Delta > 0 \Rightarrow x_1, x_2 = \frac{-b \pm \sqrt{b^2 - 4ac}}{2a}$$

$$a = f''(x_0)$$

$$y = ax + b \sqrt{a_1 \cdot a_2 \cdot \dots \cdot a_n}$$

$$\frac{1}{2} \left(a_n + a_{n-1} \right) \Delta > 0$$

$$2 \left(\frac{a_n}{2} + a_{n-1} \right) \Delta < 0$$

$$\sqrt{2} \left(\frac{a_n}{2} + a_{n-1} \right) \Delta < 0$$

$$a_1 + b_1, a_2 + b_2, \dots, a_n + b_n$$

$$3$$



Przerwanie egzaminu z przyczyn losowych lub zdrowotnych

Przerwanie egzaminu z przyczyn zdrowotnych nie daje z automatu prawa do egzaminu w terminie dodatkowym.

Należy w dokumentacji egzaminu wpisać godzinę jego przerwania.



Przerwanie egzaminu z przyczyn losowych lub zdrowotnych

Dyrektor Okręgowej Komisji Egzaminacyjnej decyduje, czy zostanie uznany wynik uzyskany w części ustnej albo w części pisemnej, czy zostanie przyznany termin dodatkowy egzaminu (po złożeniu stosownego, udokumentowanego wniosku).

W części pisemnej arkusz ma być spakowany razem ze wszystkim arkuszami do sprawdzenia.



Obowiązki zdającego

- Zgłasza się z dokumentem tożsamości.
- Sprawdza rodzaj arkusza i poziom egzaminu.
- Zapoznaje się z informacją na pierwszej stronie arkusza.
- Sprawdza, czy arkusz jest kompletny.
- Sprawdza poprawność cyfrowego numeru PESEL na naklejce.

Podpis zdającego na liście obecności jest równoznaczny ze stwierdzeniem poprawności numeru PESEL na naklejce.



Strona tytułowa

CENTRALNA KOMISJA EGZAMINACYJNA

Adres zawiera informacje powtórzone dla oszczędności miejsca egzaminu.

MBI 2015

UZUPEŁNIA ZDAJĄCY

KOD	PESEL
<input type="text"/>	<input type="text"/>

miejsce na naklejkę

EGZAMIN MATURALNY Z BIOLOGII
POZIOM ROZSZERZONY

DATA: 7 maja 2015 r.
GODZINA ROZPOCZĘCIA:
CZAS PRACY: **180 minut**
LICZBA PUNKTÓW DO UZYSKANIA: **60**

Instrukcja dla zdającego

1. Sprawdź, czy arkusz egzaminacyjny zawiera strony (zadania).
Ewentualny brak zgłoś przewodniczącemu zespołu nadzorującego egzamin.
2. Odpowiedzi zapisz w miejscu na to przeznaczonym przy każdym zadaniu.
3. Pisz czytelnie. Używaj długopisu albo pióra tylko z czarnym tuszem/atramentem.
4. Nie używaj korektora, a błędne zapisy wyraźnie przekreśl.
5. Pamiętaj, że zapisy w brudnopisie nie będą oceniane.
6. Na tej stronie oraz na karcie odpowiedzi wpisz swój numer PESEL i przyklej naklejkę z kodem.
7. Nie wpisuj żadnych znaków w części przeznaczonej dla egzaminatora.
8. Możesz korzystać z *Wybranych wzorów i stałych fizykochemicznych na egzamin maturalny z biologii, chemii i fizyki*, linijki oraz kalkulatora prostego.

MBI-R1_IP-152

naklejka z kodem kreskowym zdającego

dysleksja

PESEL zdającego

trzycyfrowy kod



Niesamodzielność rozwiązań arkuszy egzaminacyjnych

W przypadku:

- stwierdzenia niesamodzielnego rozwiązywania zadań egzaminacyjnych przez zdającego,
- wniesienia lub korzystania przez zdającego w sali egzaminacyjnej z urządzenia telekomunikacyjnego lub materiałów i przyborów pomocniczych niewymienionych w informacji dyrektora Komisji Centralnej,
- zakłócania przez zdającego prawidłowego przebiegu części ustnej lub części pisemnej egzaminu maturalnego w sposób utrudniający pracę pozostałym zdającym.

Przewodniczący zespołu egzaminacyjnego przerywa egzamin tego zdającego i unieważnia jego egzamin maturalny z danego przedmiotu odpowiednio w części ustnej lub części pisemnej.



Karta odpowiedzi



MMA-P1_3P-152

WYPEŁNIA ZDAJĄCY

PESEL

Miejsce na naklejkę z nr. PESEL

Nr zad.	Odpowiedzi			
1	<input type="checkbox"/>	<input type="checkbox"/>	<input type="checkbox"/>	<input type="checkbox"/>
2	<input type="checkbox"/>	<input type="checkbox"/>	<input type="checkbox"/>	<input type="checkbox"/>
3	<input type="checkbox"/>	<input type="checkbox"/>	<input type="checkbox"/>	<input type="checkbox"/>
4	<input type="checkbox"/>	<input type="checkbox"/>	<input type="checkbox"/>	<input type="checkbox"/>
5	<input type="checkbox"/>	<input type="checkbox"/>	<input type="checkbox"/>	<input type="checkbox"/>
6	<input type="checkbox"/>	<input type="checkbox"/>	<input type="checkbox"/>	<input type="checkbox"/>
7	<input type="checkbox"/>	<input type="checkbox"/>	<input type="checkbox"/>	<input type="checkbox"/>
8	<input type="checkbox"/>	<input type="checkbox"/>	<input type="checkbox"/>	<input type="checkbox"/>
9	<input type="checkbox"/>	<input type="checkbox"/>	<input type="checkbox"/>	<input type="checkbox"/>
10	<input type="checkbox"/>	<input type="checkbox"/>	<input type="checkbox"/>	<input type="checkbox"/>
11	<input type="checkbox"/>	<input type="checkbox"/>	<input type="checkbox"/>	<input type="checkbox"/>
12	<input type="checkbox"/>	<input type="checkbox"/>	<input type="checkbox"/>	<input type="checkbox"/>
13	<input type="checkbox"/>	<input type="checkbox"/>	<input type="checkbox"/>	<input type="checkbox"/>
14	<input type="checkbox"/>	<input type="checkbox"/>	<input type="checkbox"/>	<input type="checkbox"/>
15	<input type="checkbox"/>	<input type="checkbox"/>	<input type="checkbox"/>	<input type="checkbox"/>
16	<input type="checkbox"/>	<input type="checkbox"/>	<input type="checkbox"/>	<input type="checkbox"/>
17	<input type="checkbox"/>	<input type="checkbox"/>	<input type="checkbox"/>	<input type="checkbox"/>
18	<input type="checkbox"/>	<input type="checkbox"/>	<input type="checkbox"/>	<input type="checkbox"/>
19	<input type="checkbox"/>	<input type="checkbox"/>	<input type="checkbox"/>	<input type="checkbox"/>
20	<input type="checkbox"/>	<input type="checkbox"/>	<input type="checkbox"/>	<input type="checkbox"/>
21	<input type="checkbox"/>	<input type="checkbox"/>	<input type="checkbox"/>	<input type="checkbox"/>
22	<input type="checkbox"/>	<input type="checkbox"/>	<input type="checkbox"/>	<input type="checkbox"/>
23	<input type="checkbox"/>	<input type="checkbox"/>	<input type="checkbox"/>	<input type="checkbox"/>
24	<input type="checkbox"/>	<input type="checkbox"/>	<input type="checkbox"/>	<input type="checkbox"/>
25	<input type="checkbox"/>	<input type="checkbox"/>	<input type="checkbox"/>	<input type="checkbox"/>

WYPEŁNIA EGZAMINATOR

Nr zad.	Punkty					
	0	1	2	3	4	5
26	<input type="checkbox"/>	<input type="checkbox"/>	<input type="checkbox"/>			
27	<input type="checkbox"/>	<input type="checkbox"/>	<input type="checkbox"/>			
28	<input type="checkbox"/>	<input type="checkbox"/>	<input type="checkbox"/>			
29	<input type="checkbox"/>	<input type="checkbox"/>	<input type="checkbox"/>			
30	<input type="checkbox"/>	<input type="checkbox"/>	<input type="checkbox"/>			
31	<input type="checkbox"/>	<input type="checkbox"/>	<input type="checkbox"/>			
32	<input type="checkbox"/>	<input type="checkbox"/>	<input type="checkbox"/>	<input type="checkbox"/>	<input type="checkbox"/>	
33	<input type="checkbox"/>	<input type="checkbox"/>	<input type="checkbox"/>	<input type="checkbox"/>	<input type="checkbox"/>	
34	<input type="checkbox"/>	<input type="checkbox"/>	<input type="checkbox"/>	<input type="checkbox"/>	<input type="checkbox"/>	<input type="checkbox"/>

SUMA PUNKTÓW

D	<input type="checkbox"/>	<input type="checkbox"/>	<input type="checkbox"/>	<input type="checkbox"/>	<input type="checkbox"/>	<input type="checkbox"/>	<input type="checkbox"/>	<input type="checkbox"/>	<input type="checkbox"/>
0	1	2	3	4	5	6	7	8	9
J	<input type="checkbox"/>	<input type="checkbox"/>	<input type="checkbox"/>	<input type="checkbox"/>	<input type="checkbox"/>	<input type="checkbox"/>	<input type="checkbox"/>	<input type="checkbox"/>	<input type="checkbox"/>
0	1	2	3	4	5	6	7	8	9



naklejka z kodem kreskowym zdającego

PESEL zdającego

trzy cyfrowy kod na odwrocie karty

Zdający przenosi odpowiedzi do zadań zamkniętych na kartę odpowiedzi.



Termin dodatkowy egzaminu maturalnego



Termin dodatkowy

**W szczególnych przypadkach losowych
lub zdrowotnych możliwe jest przystąpienie
do egzaminu maturalnego w terminie
dodatkowym
między 1 a 20 czerwca 2017 roku.**



Termin dodatkowy

- **Wniosek do dyrektora szkoły składa absolwent lub jego rodzice najpóźniej w dniu egzaminu z danego przedmiotu.**
- **Dyrektor szkoły wypełnia wniosek (Załącznik 6). Wniosek wraz z załączonymi do niego dokumentami przesyła dyrektorowi OKE w Gdańsku najpóźniej następnego dnia po otrzymaniu wniosku.**



Termin dodatkowy

Część pisemna egzaminu maturalnego			
Czerwiec		Godzina 9:00	Godzina 14:00
1	czwartek	język polski – pp**	język polski – pr**
2	piątek	matematyka – pp	matematyka – pr
3, 4 – sobota, niedziela			
5	poniedziałek	język angielski – pp	język angielski – pr język angielski – dj**
6	wtorek	historia – pp, pr	filozofia – pp, pr historia muzyki – pp, pr informatyka – pp, pr
7	środa	język niemiecki – pp	język niemiecki – pr język niemiecki – dj
8	czwartek	biologia – pp, pr	język łaciński i kultura antyczna – pp, pr
9	piątek	wiedza o społeczeństwie – pp, pr	historia sztuki – pp, pr
10, 11 – sobota, niedziela			
12	poniedziałek	chemia – pp, pr	geografia – pp, pr wiedza o tańcu – pp, pr
13	wtorek	język rosyjski – pp	język rosyjski – pr język rosyjski – dj fizyka i astronomia / fizyka – pp, pr
14	środa	język francuski – pp	język francuski – pr język francuski – dj
15	czwartek	Boże Ciało	
16	piątek	język hiszpański – pp	język hiszpański – pr język hiszpański – dj
17, 18 – sobota, niedziela			
19	poniedziałek	język włoski – pp	język włoski – pr język włoski – dj
20	wtorek	języki mniejszości narodowych – pp	języki mniejszości narodowych – pr język kaszubski – pp, pr język lemkowski – pp, pr zadania w języku obcym ***



Termin dodatkowy

Egzaminy pisemne w terminie dodatkowym odbywają się w Gdańsku. Wyjątek stanowią szczególne przypadki zdrowotne lub losowe.

Egzaminy ustne w terminie dodatkowym odbywają się w szkołach macierzystych.



Termin dodatkowy

Część ustna egzaminu maturalnego		
od 1 do 20 czerwca	język polski (prezentacja – formuła do 2014), języki mniejszości narodowych (prezentacja), języki obce nowożytne, język lemkowski, język kaszubski	Egzamin jest przeprowadzany w szkołach według harmonogramów ustalonych przez przewodniczących zespołów egzaminacyjnych.
od 5 do 7 czerwca	język polski (wypowiedź – formuła od 2015), języki mniejszości narodowych (wypowiedź)	



Unieważnianie egzaminu maturalnego

Szczegółowe zasady unieważniania w przypadku naruszenia przepisów

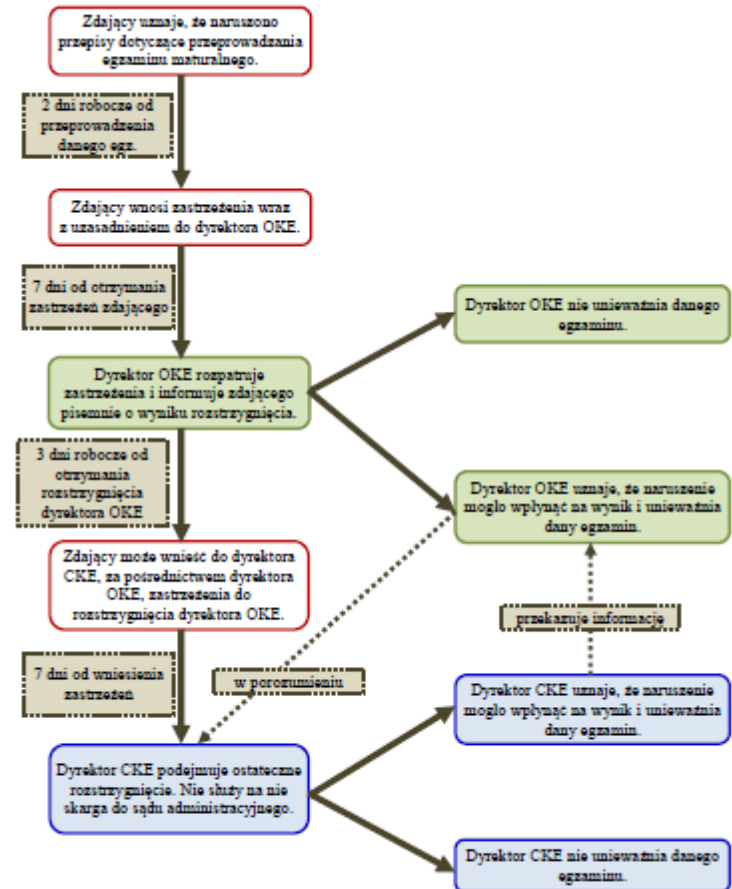



Unieważnianie egzaminu maturalnego

Szczegółowe zasady unieważniania w przypadku stwierdzenia przez egzaminatora niesamodzielnego rozwiązywania zadań

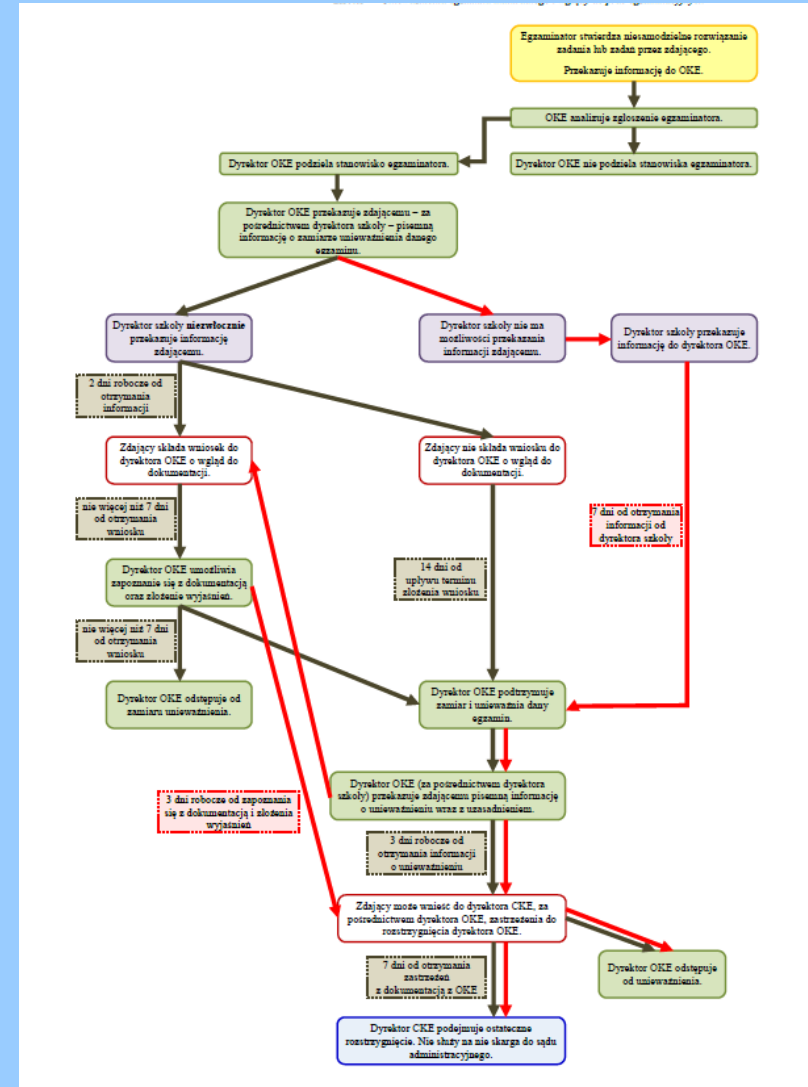



Świadectwa

**Świadectwo
dojrzałości
lub zaświadczenie
o uzyskanych
wynikach
zdający otrzymają
30 czerwca 2017 roku
w macierzystej szkole.**

Nr 77a



RZECZPOSPOLITA POLSKA
ŚWIADECTWO DOJRZAŁOŚCI

imię (imiiona) i nazwisko

data urodzenia miejsce urodzenia numer PESEL

zdał... egzamin maturalny i uzyskał...

z przedmiotów obowiązkowych:
w części ustnej egzaminu:
język polski
język
w części pisemnej egzaminu na poziomie podstawowym:
język polski wynik taki sam lub niższy uzyskało ...% zdających
język wynik taki sam lub niższy uzyskało ...% zdających
matematyka wynik taki sam lub niższy uzyskało ...% zdających

z przedmiotu dodatkowego
w części pisemnej egzaminu na poziomie
nazwa przedmiotu wynik taki sam lub niższy uzyskało ...% zdających

data dnia r.

Nr M/.....

Świadectwo jest dokumentem
uprawniającym do ubiegania się o przyjęcie
na studia w szkołach wyższych.

pieczęć i podpis dyrektora
określonej komisji egzaminacyjnej

OKE-II/113/2

**Zdający otrzymuje wraz
ze świadectwem jego
odpis.**



Świadectwa

Wyniki na świadectwie dojrzałości z każdego przedmiotu w części ustnej będą przedstawiane w procentach, zaś wyniki w części pisemnej - w procentach i na skali centylowej.

Nr 77a



RZECZPOSPOLITA POLSKA
ŚWIADECTWO DOJRZAŁOŚCI

imię (imiiona) i nazwisko

data urodzenia miejsce urodzenia numer PESEL

zdał... egzamin maturalny i uzyskał...

z przedmiotów obowiązkowych:
w części ustnej egzaminu:
język polski
język
w części pisemnej egzaminu na poziomie podstawowym:
język polski wynik taki sam lub niższy uzyskało ...% zdających
język wynik taki sam lub niższy uzyskało ...% zdających
matematyka wynik taki sam lub niższy uzyskało ...% zdających

z przedmiotu dodatkowego
w części pisemnej egzaminu na poziomie
inowa przedmiotu wynik taki sam lub niższy uzyskało ...% zdających

..... dnia .. r.

Nr M/.....

Świadectwo jest dokumentem uprawnieniem do ubiegania się o przyjęcie na studia w szkołach wyższych.

.....
pisze i podpisuje
określonej komisji egzaminacyjnej

OKE-II/113/2

Wyjątek stanowią wyniki z dodatkowych zadań rozwiązywanych w języku obcym, których wyniki będą podawane wyłącznie w procentach.



Serwis dla uczniów...

serwis dla uczniów

Gdańsk [wyloguj](#)

Dane osobowe:

imię/imiiona nazwisko: _____
data urodzenia: _____
miejsce urodzenia: Toruń
płeć: M

Dane egzaminacyjne:

rodzaj arkusza: standardowy
dysleksja: N

WYNIKI:

egzamin maturalny - sesja egzaminacyjna: **M114**
przedmioty obowiązkowe:
Matematyka część pisemna poziom podstawowy

egzamin potwierdzający kwalifikacje zawodowe - sesja egzaminacyjna: **T112**
311[20] Technik mechanik

Etap pisemny część pierwsza	80 %
Etap pisemny część druga	80 %
Etap praktyczny	80 %

Zakończono

[Odebrane - Thunderbird] | Serwis OKE Gdańsk - uczeń - Mozilla Firefox | Uruchamianie: Take Screenshot | 17 °C

Wyniki będą zamieszczone 30 czerwca.



Wgląd do pracy

Wniosek o wgląd do sprawdzonej i ocenionej pracy

Komunikat dyrektora Centralnej Komisji Egzaminacyjnej w Warszawie w sprawie zasady organizowania i przeprowadzania wglądu do pracy egzaminacyjnej

Okręgowa Komisja Egzaminacyjna w Gdańsku informuje, że ewentualne wnioski o udostępnienie do wglądu pracy egzaminacyjnej może składać (po otrzymaniu wyniku) zdający egzamin lub jego rodzic albo prawny opiekun wyłącznie na załączonym poniżej formularzu.

Pobierz wniosek o wgląd do pracy:

- sprawdzian - wglądy do prac rozpoczynają się od 2 czerwca 2015 roku
- egzamin gimnazjalny - wglądy do prac rozpoczynają się od 19 czerwca 2015 roku
- egzamin maturalny - wglądy do prac rozpoczynają się od 30 czerwca 2015 roku
- egzamin potwierdzający kwalifikacje zawodowe (stara formuła egzaminu) - wglądy do prac rozpoczynają się od 28 czerwca 2015 roku
- egzamin potwierdzający kwalifikacje w zawodzie (nowa formuła egzaminu) - wglądy do prac rozpoczynają się od 28 czerwca 2015 roku
- egzamin eksternistyczny

Informacje dodatkowe

Dyrektor Okręgowej Komisji Egzaminacyjnej uprzejmie informuje, że wglądy do prac odbywać się będą w siedzibie OKE w Gdańsku przy ul. Na Stoku 49, 80-874 Gdańsk. Wnioski o wgląd (czytelnie i dokładnie wypełnione) można:

- składać osobiście w kancelarii OKE (parter, pokój nr 7) w godzinach: 07:30-15:30,
- przesyłać listownie,
- przesyłać drogą elektroniczną na adres komisja@oke.gda.pl (wyłącznie skany wypełnionych wniosków),
- przesyłać faksem na numer 58 320-55-91.

Uwagi

.....
miejsce i data

potwierdzenie wpływu do komisji data wpływu

Wniosek o wgląd do pracy z egzaminu maturalnego

Dane zdającego (wypełnić drukowanymi literami):

Nazwisko

Imię i imiona

Numer PESEL

Numer telefonu kontaktowego

Adres mailowy

Adres zamieszkania

Nazwa i adres szkoły

Proszę o umożliwienie wglądu do pracy egzaminacyjnej z przedmiotu/przedmiotów:

..... na poziomie

..... na poziomie

..... na poziomie

.....
podpis zdającego

Data ustalenia wglądu:

Wyznaczony termin wglądu:

Czytelny podpis osoby umawiającej wgląd:

Okręgowa Komisja Egzaminacyjna w Gdańsku

Wnioski o wgląd będą przyjmowane od dnia ogłoszenia wyników, czyli od 30 czerwca.



Wniosek o weryfikację sumy punktów

Załącznik 25b *Wniosek o weryfikację sumy punktów*

..... miejscowość data

.....
imię i nazwisko absolwenta

.....
-------	-------	-------	-------	-------	-------	-------	-------	-------	-------	-------	-------

.....
numer PESEL

.....
adres absolwenta

.....
nr telefonu absolwenta

.....
Dyrektor Okręgowej Komisji Egzaminacyjnej

.....
w/we

WNIOSEK O WERYFIKACJĘ SUMY PUNKTÓW

Na podstawie art. 44zzz ust. 3 ustawy z dnia 7 września 1991 r. o systemie oświaty (tekst jedn. DzU z 2015 r. poz. 2156, ze zm.) składam wniosek o weryfikację sumy punktów w pracy egzaminacyjnej egzaminu inaturalnego w części pisemnej*

z (przedmiot) na podstawowym rozszerzonym
poziomie dwujęzycznym w drugim języku nauczania

Szczegóły wniosku**:

.....
.....
.....
.....

z (przedmiot) na podstawowym rozszerzonym
poziomie dwujęzycznym w drugim języku nauczania

Szczegóły wniosku**:

.....
.....
.....
.....

.....
..... podpis absolwenta

* Należy wpisać znak X w odpowiednich kratkach
** Należy wskazać numery zadań, których ocena powinna zostać zweryfikowana, wraz z uzasadnieniem.

Wniosek wraz
z uzasadnieniem składa się
do OKE w terminie **dwóch**
dni roboczych od dnia
dokonania wglądu.



Arbitraż

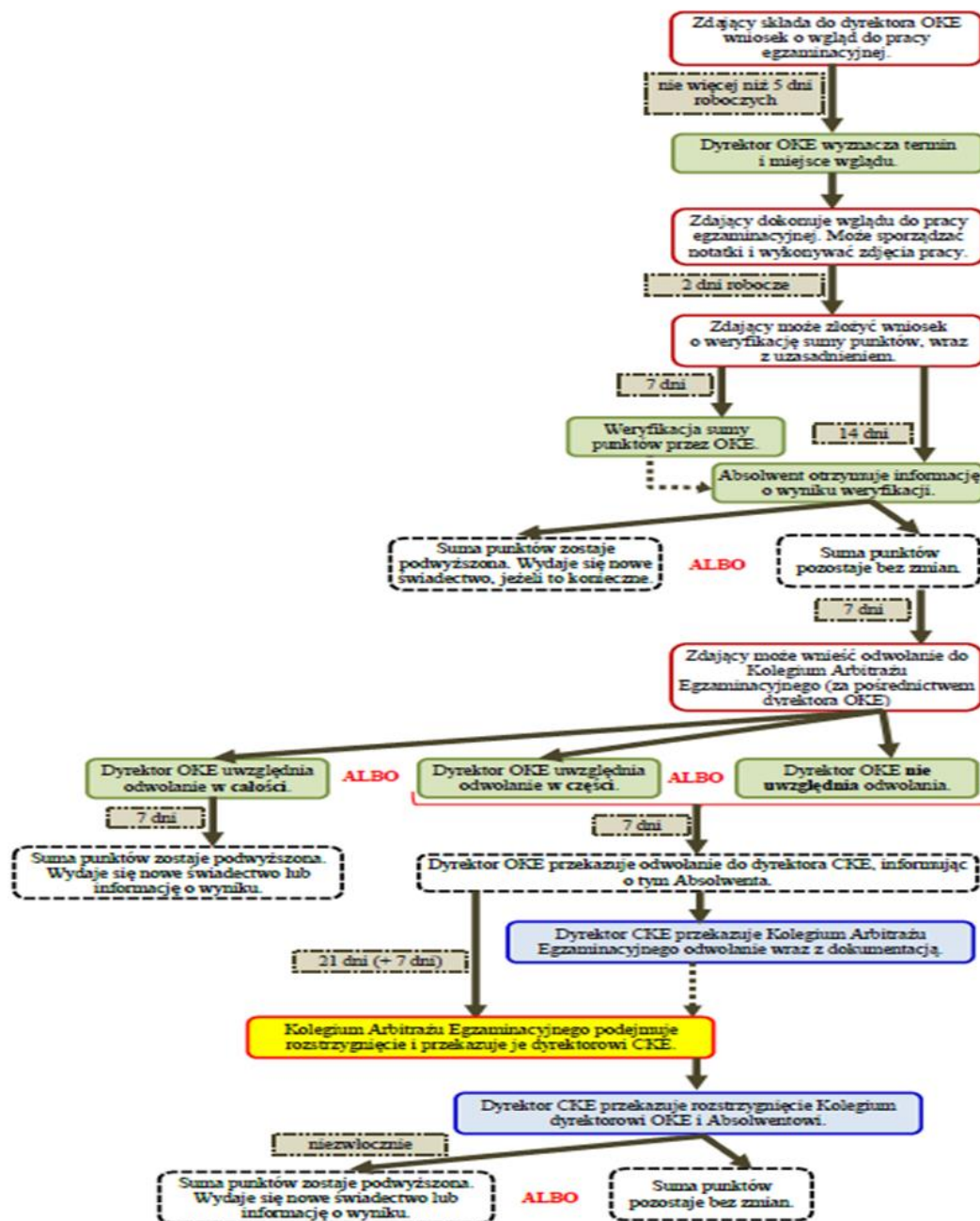



Egzamin maturalny w terminie poprawkowym



Egzamin w terminie poprawkowym

Zdający, który przystąpił do wszystkich egzaminów z przedmiotów obowiązkowych - ustnych i pisemnych (w przypadku nowej formuły - również przystąpił do jednego egzaminu na poziomie rozszerzonym) i jednego z nich nie zdał, może złożyć do 7 dni po ogłoszeniu wyników wniosek o przystąpienie do sesji poprawkowej w 2017 roku.



Egzamin w terminie poprawkowym

Oświadczenie o przystąpieniu do egzaminu w terminie poprawkowym powinno być złożone do 7 lipca 2017 roku.

Załącznik 7a_N Oświadczenie o zamiarze przystąpienia do egzaminu maturalnego z danego przedmiotu w terminie poprawkowym

.....
mięjsowość data

Przewodniczący zespołu egzaminacyjnego

.....
nazwa szkoły

OŚWIADCZENIE

O ZAMIARZE PRZYSTĄPIENIA DO EGZAMINU MATURALNEGO Z DANEGO PRZEDMIOTU W TERMINIE POPRAWKOWYM

.....
imię i nazwisko zdającego

.....
PESEL zdającego

Na podstawie art. 44zzm ust. 3 ustawy z dnia 7 września 1991 r. o systemie oświaty (tekst jedn. DzU z 2004 r. Nr 256, poz. 2572, ze zm.)

oświadczam,

że przystąpię ponownie do egzaminu maturalnego w

z	na poziomie
zwe przedmiotu)	(wpisać: bez określania poziomu albo podstawowym)

obowiązkowym, z którego nie uzyskałam/lem minimum 30% punktów, których przystąpiłam/lem w maju/czerwcu. Oświadczam również, miniu z co najmniej jednego przedmiotu dodatkowego i egzamin ten nie

sce przeprowadzenia egzaminu maturalnego w terminie poprawkowym nie internetowej Okręgowej Komisji Egzaminacyjnej sźniej niż do 10 sierpnia 2016 r.

przeprowadzania egzaminu maturalnego w terminie poprawkowym alnej Komisji Egzaminacyjnej.

.....
czytelny podpis zdającego

Załącznik 7b_S Oświadczenie o zamiarze przystąpienia do egzaminu maturalnego z danego przedmiotu w terminie poprawkowym

.....
mięjsowość data

Przewodniczący zespołu egzaminacyjnego

.....
nazwa szkoły

OŚWIADCZENIE

O ZAMIARZE PRZYSTĄPIENIA DO EGZAMINU MATURALNEGO Z DANEGO PRZEDMIOTU W TERMINIE POPRAWKOWYM

.....
imię i nazwisko zdającego

.....
PESEL zdającego

Na podstawie art. 44zzm ust. 3 ustawy z dnia 7 września 1991 r. o systemie oświaty (tekst jedn. DzU z 2004 r. Nr 256, poz. 2572, ze zm.)

oświadczam,

że przystąpię ponownie do egzaminu maturalnego w

części	z	na poziomie
(wpisać: ustnej albo pisemnej)	(wpisać nazwę przedmiotu)	(wpisać: bez określania poziomu albo podstawowym)

Powyższy egzamin był jedynym egzaminem obowiązkowym, z którego nie uzyskałam/lem minimum 30% punktów, spośród wszystkich egzaminów, do których przystąpiłam/lem w maju/czerwcu.

Oświadczam również, że:

- zostałam/lem poinformowana/y, że miejsce przeprowadzenia egzaminu maturalnego w terminie poprawkowym zostanie ogłoszone na stronie internetowej Okręgowej Komisji Egzaminacyjnej w/wie nie później niż do 10 sierpnia 2016 r.
- zapoznałam/lem się z harmonogramem przeprowadzania egzaminu maturalnego w terminie poprawkowym ogłoszonym na stronie internetowej Centralnej Komisji Egzaminacyjnej.

Dodatkowo informuję, że (uzupełniają wyłącznie zdający, którzy zamierzają przystąpić w terminie poprawkowym do części ustnej egzaminu maturalnego z języka polskiego, języka mniejszości narodowej, języka kaszubskiego oraz języka lenkowskiego [„stara” formuła – prezentacja]):

- przekazuję poprawioną bibliografię
 nie przekazuję poprawionej bibliografii.



Termin poprawkowy

Egzamin maturalny w terminie poprawkowym

– zarówno część pisemna jak i część ustna –

odbywa się w szkołach macierzystych, czyli

tam, gdzie odbywał się egzamin w maju.



Termin egzaminu poprawkowego w sierpniu

22 sierpnia 2017 r. godz. 9:00

– część pisemna egzaminu w macierzystej szkole

23-25 sierpnia 2017 r.

– część ustna egzaminu w macierzystej szkole

(harmonogram ustala dyrektor szkoły macierzystej)



Termin wydawania świadectw dojrzałości

12 września 2017 r.

zdający odbierają świadectw dojrzałości
w macierzystej szkole

Powodzenia!